

СОГЛАШЕНИЕ

о создании на территории г. Томска особой экономической зоны технико-внедренческого типа на основании постановления Правительства Российской Федерации от 21 декабря 2005 г. № 783 «О создании на территории г. Томска особой экономической зоны технико-внедренческого типа» и об управлении указанной особой экономической зоной

Москва

«19» августа 2025 г.

№ С-112-СС/Д/14

Правительство Российской Федерации в лице заместителя Министра экономического развития Российской Федерации Сорокина Святослава Олеговича, действующего на основании постановления Правительства Российской Федерации от 21 декабря 2005 г. № 783 «О создании на территории г. Томска особой экономической зоны технико-внедренческого типа» и доверенности от 2 апреля 2025 г. № ДВ-48-РМ, Администрация Томской области в лице Губернатора Томской области Мазура Владимира Владимировича, действующего на основании Устава (Основного Закона) Томской области, принятого решением Томской областной Думы от 26 июля 1995 г. № 136, администрация Города Томска в лице Мэра Города Томска Махини Дмитрия Александровича, действующего на основании Устава Города Томска, принятого решением Думы Города Томска от 4 мая 2010 г. № 1475, и акционерное общество «Особая экономическая зона технико-внедренческого типа «Томск» (далее – Управляющая компания) в лице генерального директора Дроздова Юрия Викторовича, действующего на основании Устава, утвержденного распоряжением Департамента по управлению государственной собственностью Томской области от 30 января 2020 г. № 43 (в редакции распоряжения Департамента по управлению государственной собственностью Томской области от 8 июня 2023 г. № 392), далее именуемые «Стороны», во исполнение частей 5 и 6 статьи 6 Федерального закона от 22 июля 2005 г. № 116-ФЗ «Об особых экономических зонах в Российской Федерации» (далее – Федеральный закон об ОЭЗ) и частей 4-6 статьи 7 Федерального закона от 4 августа 2023 г. № 448-ФЗ «О внесении изменений в Федеральный закон «Об особых экономических зонах в Российской Федерации» и отдельные законодательные акты Российской Федерации» заключили настоящее Соглашение о нижеследующем.

1. Общие положения

1.1. В предмет настоящего Соглашения включены вопросы, предусмотренные частью 8 статьи 6 Федерального закона об ОЭЗ.

1.2. Целью заключения настоящего Соглашения является создание на территории г. Томска особой экономической зоны технико-внедренческого типа (далее – ОЭЗ) и управление ОЭЗ.

1.3. Стороны обязуются совместно действовать в целях формирования наиболее благоприятных условий для развития обрабатывающих отраслей экономики, высокотехнологичных отраслей экономики, производства новых видов продукции.

2. Определение границ ОЭЗ, прилегающей к ОЭЗ территории и перспективного плана развития ОЭЗ

2.1. Настоящее Соглашение устанавливает границы ОЭЗ и перечень образующих ее земельных участков согласно приложению № 1 к настоящему Соглашению.

Сведения из Единого государственного реестра недвижимости об объекте недвижимости (ЕГРН), содержащие сведения о земельных участках, образующих ОЭЗ, содержатся в приложении № 2 к настоящему Соглашению (флеш-носитель).

2.2. Включение в границы ОЭЗ иных земельных участков, а также исключение земельных участков из границ ОЭЗ осуществляются путем заключения дополнительных соглашений к настоящему Соглашению.

2.3. Стороны дополнительным соглашением к настоящему Соглашению устанавливают прилегающую к ОЭЗ территорию и перечень земельных участков ее образующих.

2.4. Настоящее Соглашение устанавливает перспективный план развития ОЭЗ согласно приложению № 3 к настоящему Соглашению (флеш-носитель). Периодичность внесения обязательных очередных корректировок в перспективный план устанавливается один раз в 3 (три) года. В случае необходимости допускается внесение внеочередных изменений, дополнений и уточнений.

3. Взаимодействие Сторон

3.1. Финансирование создания объектов инженерной, транспортной, социальной, инновационной и иных инфраструктур ОЭЗ (далее – инфраструктура) осуществляется за счет средств федерального бюджета, бюджета Томской области и внебюджетных источников финансирования.

3.2. Настоящее Соглашение устанавливает план обустройства и материально-технического оснащения ОЭЗ и прилегающей к ОЭЗ территории согласно приложению № 4 к настоящему Соглашению (флеш-носитель).

3.3. Администрация Томской области во исполнение пункта 2 части 8 статьи 6 Федерального закона об ОЭЗ принимает на себя обязательства по передаче Министерству экономического развития Российской Федерации (далее – Министерство) полномочий по предоставлению земельных участков, находящихся в собственности Томской области, земельных участков, государственная собственность на которые не разграничена, а также образованных из них земельных участков, в аренду, установлению сервитутов в границах ОЭЗ, управлению и распоряжению другими объектами недвижимости, находящимися в собственности Томской области и расположенными в границах ОЭЗ, на срок ее существования.

Администрация Города Томска во исполнение пункта 3 части 8 статьи 6 Федерального закона об ОЭЗ принимает на себя обязательства по передаче Министерству права на предоставление земельных участков, находящихся в муниципальной собственности, а также образованных из них земельных участков, в аренду, управлению и распоряжению другими объектами недвижимости, находящимися в муниципальной собственности и расположенными в границах ОЭЗ, на срок ее существования.

Во исполнение настоящего пункта Администрация Томской области передает Министерству полномочия по предоставлению в аренду земельных участков с кадастровыми номерами 70:21:0100001:1333, 70:21:0100001:1334, 70:21:0100001:1402, 70:21:0100001:1551, 70:21:0100001:1552, 70:21:0100001:1576, 70:21:0100001:1601, 70:21:0100001:1602, 70:21:0100001:1578, 70:21:0100001:1574, 70:21:0100001:1515, 70:21:0100001:1549, 70:21:0100001:79, 70:21:0100001:1841,

70:21:0100088:855, а также образованных из них земельных участков, государственная собственность на которые не разграничена, и установлению сервитутов в их границах.

Во исполнение настоящего пункта Администрация города Томска передает Министерству право на предоставление в аренду земельных участков с кадастровыми номерами 70:21:0100001:1550, 70:21:0100001:257, 70:21:0100001:1895, а также образованных из них земельных участков, находящихся в собственности муниципального образования «Город Томск».

Министерство передает полномочия по предоставлению в аренду земельных участков, указанных в абзаце третьем и четвертом настоящего пункта, земельных участков с кадастровыми номерами 70:21:0100001:1843, 70:21:0100001:1844, 70:21:0100001:1845, 70:21:0100001:1846, 70:21:0000000:110, 70:21:0000000:118, 70:21:0000000:119, 70:21:0000000:2630, 70:21:0100002:1329, 70:21:0100002:1506, 70:21:0100002:1909, 70:21:0100002:450, 70:21:0100002:2192, 70:21:0100002:2195, 70:21:0100002:2196, 70:21:0000000:111, 70:21:0000000:112, 70:21:0000000:114, 70:21:0000000:115, 70:21:0100002:376, 70:21:0100002:398, 70:21:0100002:400, 70:21:0000000:123, 70:21:0100002:428, 70:21:0000000:126, 70:21:0000000:1278, 70:21:0000000:1283, 70:21:0000000:1285, 70:21:0000000:1286, 70:21:0000000:1288, 70:21:0100002:458, 70:21:0100064:1436, 70:21:0100064:1437, 70:21:0100064:1460, 70:21:0000000:2261, 70:21:0000000:2262, 70:21:0000000:2321, 70:21:0000000:2322, 70:21:0000000:2323, 70:21:0000000:2324, 70:21:0000000:3314, 70:21:0100002:1097, 70:21:0100002:1143, 70:21:0100002:1267, 70:21:0100002:1306, 70:21:0100002:1323, 70:21:0100002:1324, 70:21:0100002:1366, 70:21:0100002:1441, 70:21:0100002:1452, 70:21:0100002:1503, 70:21:0100002:1504, 70:21:0100002:1505, 70:21:0100002:1507, 70:21:0100002:1510, 70:21:0100002:1511, 70:21:0100002:1512, 70:21:0100002:1751, 70:21:0100002:2112, 70:21:0100002:2193, 70:21:0100002:2194, 70:21:0100002:2201, 70:21:0100002:2382, 70:21:0100002:263, 70:21:0100002:264, 70:21:0100002:266, 70:21:0100002:270, 70:21:0100002:286, 70:21:0100002:443, 70:21:0100002:445, 70:21:0100002:446, 70:21:0100064:707, 70:21:0117009:398, находящихся в собственности Российской Федерации, а также образованных из них земельных участков, Администрации Томской области и Управляющей компании

с учетом положений, предусмотренных пунктами 4.2.5 и 4.3.2 настоящего Соглашения.

4. Полномочия Сторон

4.1. Министерство осуществляет следующие полномочия:

4.1.1. Регистрация юридических лиц и индивидуальных предпринимателей в качестве резидентов ОЭЗ;

4.1.2. Ведение реестра резидентов ОЭЗ;

4.1.3. Проведение ежегодной оценки эффективности функционирования ОЭЗ;

4.1.4. Выдача по требованию резидентов ОЭЗ или по запросам заинтересованных лиц выписки из реестра резидентов ОЭЗ;

4.1.5. Осуществление контроля за исполнением Администрацией Томской области и Управляющей компанией настоящего Соглашения в соответствии с разделом 7 настоящего Соглашения;

4.1.6. Установление сервитутов в границах ОЭЗ;

4.1.7. Выдача заключений о выполнении резидентами ОЭЗ условий соглашений об осуществлении деятельности;

4.1.8. Заключение соглашений о взаимодействии в сфере развития инфраструктуры ОЭЗ.

4.2. Администрация Томской области осуществляет следующие полномочия:

4.2.1. Осуществление контроля за исполнением резидентами ОЭЗ соглашений об осуществлении деятельности и договоров о совместном производстве продукции;

4.2.2. Заключение соглашений об осуществлении деятельности;

4.2.3. Принятие решения о подготовке документации по планировке территории ОЭЗ, подготовка и утверждение указанной документации либо внесение изменений в утвержденную при создании ОЭЗ документацию по планировке территории ОЭЗ;

4.2.4. Предоставление в аренду Управляющей компании земельных участков, находящихся в государственной или муниципальной собственности,

и иных объектов недвижимости, находящихся в государственной или муниципальной собственности и расположенных в границах ОЭЗ;

4.2.5. Установление и (или) изменение основного, условно разрешенного и (или) вспомогательного видов разрешенного использования земельных участков, расположенных в границах ОЭЗ.

4.3. Управляющая компания осуществляет следующие полномочия:

4.3.1. Привлечение резидентов и иных инвесторов в ОЭЗ;

4.3.2. Предоставление в аренду земельных участков, находящихся в государственной или муниципальной собственности, и иных объектов недвижимости, находящихся в государственной или муниципальной собственности и расположенных в границах ОЭЗ, за исключением случая, предусмотренного пунктом 4.2.4 настоящего Соглашения;

4.3.3. Утверждение схем расположения земельных участков на кадастровом плане территории;

4.3.4. Опубликование не реже чем один раз в квартал в информационно-телекоммуникационной сети «Интернет» на сайтах, определяемых Министерством, сведений о наличии земельных участков, предназначенных для предоставления резидентам ОЭЗ и находящихся в государственной, муниципальной собственности или в собственности граждан или юридических лиц, государственного и (или) муниципального имущества, расположенных в границах ОЭЗ и не сданных в аренду, сведений о построенных, находящихся в стадии строительства и (или) реконструкции и планируемых к строительству и (или) реконструкции объектах инфраструктуры, сведений о загруженности построенных и (или) реконструированных объектов инфраструктуры;

4.3.5. Обеспечение функционирования, создания и (или) реконструкции объектов инфраструктуры и иных объектов, предназначенных для функционирования ОЭЗ, в соответствии с настоящим Соглашением, финансирование которых может осуществляться Управляющей компанией самостоятельно или совместно с резидентами ОЭЗ и лицами, с которыми заключены соглашения о взаимодействии в сфере развития инфраструктуры ОЭЗ;

4.3.6. Осуществление контроля за своевременной оплатой арендных платежей резидентами ОЭЗ при предоставлении им в аренду земельных участков и иных объектов недвижимости, находящихся в государственной или муниципальной собственности и расположенных в границах ОЭЗ, и взыскание в случае выявления соответствующей задолженности по арендной плате в судебном порядке с привлечением в качестве третьей стороны Администрации Томской области.

5. Особенности обустройства территории ОЭЗ

5.1. Обустройство территории ОЭЗ в целях применения на указанной территории таможенной процедуры свободной таможенной зоны осуществляется в соответствии с Федеральным законом об ОЭЗ.

5.2. Особенности обустройства территории ОЭЗ в целях применения на указанной территории таможенной процедуры свободной таможенной зоны устанавливаются дополнительным соглашением к настоящему Соглашению в части, не противоречащей Федеральному закону об ОЭЗ.

6. Порядок представления отчетов о результатах функционирования ОЭЗ

6.1. Администрация Томской области представляет в Министерство ежегодный отчет о результатах функционирования ОЭЗ с указанием показателей эффективности функционирования ОЭЗ (далее – отчет).

Отчет составляется за каждый календарный год и представляется в Министерство, в том числе в электронном виде с использованием информационных систем, до 1 июня года, следующего за отчетным, согласно приложению № 5 к настоящему Соглашению.

6.2. Министерство проводит анализ отчета, по результатам которого оценивает эффективность функционирования ОЭЗ в соответствии с пунктом 4 части 1 статьи 8 Федерального закона об ОЭЗ (далее – оценка).

По результатам проведения оценки к Администрации Томской области за достаточно эффективное или неэффективное функционирование ОЭЗ применяются меры финансовой ответственности в виде возврата Администрацией Томской области средств из бюджета Томской области в федеральный бюджет.

Показатели эффективности функционирования ОЭЗ, содержащиеся в перспективном плане развития ОЭЗ, могут быть актуализированы путем заключения дополнительного соглашения к настоящему Соглашению не чаще чем раз в 3 (три) года.

7. Контроль за исполнением настоящего Соглашения

7.1. Министерство вправе запрашивать и получать материалы, документы и информацию по вопросам, связанным с выполнением условий настоящего Соглашения.

7.2. Управляющая компания представляет в Министерство отчеты о реализации настоящего Соглашения в следующие сроки:

за I квартал – до 15 мая отчетного года;

за II квартал – до 15 августа отчетного года;

за III квартал – до 15 ноября отчетного года;

за IV квартал – до 15 мая года, следующего за отчетным годом.

Отчеты предоставляются по формам согласно приложению № 6 к настоящему Соглашению.

7.3. В случае необходимости Министерство организывает проверки соблюдения Администрацией Томской области и (или) Управляющей компанией условий реализации настоящего Соглашения в следующем порядке:

7.3.1. Министерство уведомляет Администрацию Томской области и (или) Управляющую компанию о проведении проверки соблюдения условий реализации настоящего Соглашения (далее – проверка) не менее чем за 5 (пять) рабочих дней до дня начала проверки.

В уведомлении указываются фамилия, имя, отчество (при наличии), должность работников Министерства, которые будут осуществлять проверку.

Уведомление подписывается Министром экономического развития Российской Федерации или его заместителем в соответствии с распределением обязанностей.

7.3.2. Срок проведения проверки не может превышать 20 (двадцать) рабочих дней.

7.3.3. При проведении проверки Администрация Томской области и (или) Управляющая компания обеспечивает беспрепятственный допуск работников Министерства в помещения, занимаемые Администрацией Томской области и (или) Управляющей компанией, а также предоставление запрашиваемых документов, касающихся исполнения настоящего Соглашения, в срок не позднее 3 (трех) рабочих дней со дня получения соответствующего запроса. Работники Министерства не вправе требовать предоставления сведений и документов, не относящихся к предмету проверки. В ходе выездной проверки работники Министерства вправе запрашивать и получать документацию, проводить опросы (интервьюирование) резидентов ОЭЗ и иных лиц, осуществляющих деятельность на территории ОЭЗ.

7.3.4. По результатам проверки составляется акт проверки в 2 (двух) экземплярах, который подписывается всеми работниками Министерства, принимающими участие в проверке. Один экземпляр акта проверки направляется в Администрацию Томской области и (или) Управляющую компанию посредством почтовой связи с уведомлением о вручении.

7.3.5. Администрация Томской области и (или) Управляющая компания в течение 10 (десяти) календарных дней со дня получения акта проверки вправе представить в Министерство свои возражения и замечания к нему.

7.3.6. По результатам рассмотрения возражений и замечаний Министерство вправе направить в Администрацию Томской области и (или) Управляющую компанию требование об устранении допущенных нарушений с указанием сроков их устранения.

7.3.7. По итогам устранения нарушений, указанных в требовании об устранении допущенных нарушений, Администрация Томской области и (или) Управляющая компания уведомляет Министерство.

8. Ответственность Сторон

8.1. В случае неисполнения либо ненадлежащего исполнения Сторонами принятых на себя обязательств Стороны несут ответственность в соответствии с законодательством Российской Федерации.

8.2. Стороны освобождаются от ответственности за неисполнение или ненадлежащее исполнение обязательств, принятых на себя по настоящему Соглашению, если надлежащее исполнение оказалось невозможным вследствие наступления обстоятельств непреодолимой силы.

9. Порядок разрешения споров

9.1. Все споры или разногласия, возникающие между Сторонами по настоящему Соглашению или в связи с ним, разрешаются путем переговоров между Сторонами.

10. Заключительные положения

10.1. Настоящее Соглашение вступает в силу со дня его подписания Сторонами и действует до 21 декабря 2054 года. Срок действия настоящего Соглашения продлению не подлежит.

10.2. Настоящее Соглашение, а также отдельные его положения или приложения могут быть изменены или дополнены по согласованию Сторон путем заключения дополнительных соглашений, являющихся неотъемлемой частью настоящего Соглашения.

10.3. Действие настоящего Соглашения прекращается в случае принятия Правительством Российской Федерации решения о досрочном прекращении существования ОЭЗ в случаях, предусмотренных частью 16 статьи 6 Федерального закона об ОЭЗ.

10.4. Настоящее Соглашение составлено в 4 (четырёх) экземплярах, имеющих одинаковую юридическую силу, по одному экземпляру для каждой из Сторон.

10.5 Признать утратившими силу с даты подписания настоящего Соглашения:

– Соглашение о создании на территории г. Томска особой экономической зоны технико-внедренческого типа от 18 января 2006 г. № 6675-ГГ/Ф7 и дополнительные соглашения к нему;

– Соглашение о передаче полномочий по управлению особой экономической зоной Администрации Томской области от 5 сентября 2016 г. № С-573-АЦ/Д14 и дополнительные соглашения к нему;

– Соглашение об управлении особой экономической зоной технико-внедренческого типа, созданной на территории г. Томска Томской области, от 20 июля 2012 г. № С-220-ОС/Д25 и дополнительные соглашения к нему.

11. Подписи Сторон

От имени
Правительства
Российской
Федерации



От имени
Администрации
Томской
области

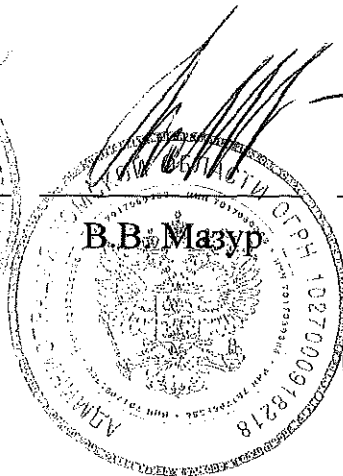

От имени
администрации
Города Томска

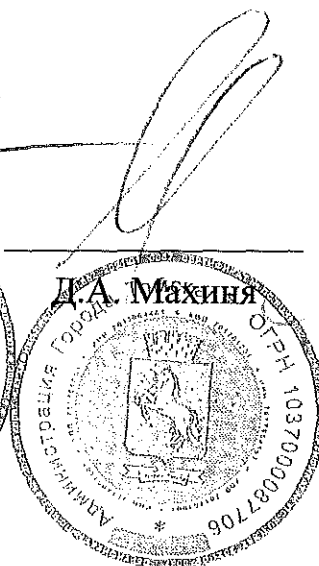

От имени
Управляющей
компании

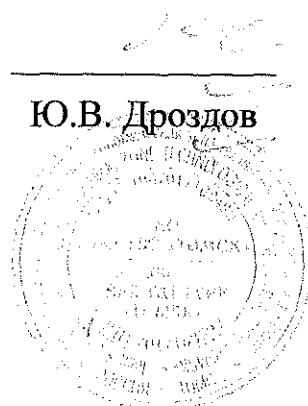

Formas
Kouropoulou 073

[Handwritten signature]

[Handwritten signature]

[Handwritten signature]

[Handwritten signature]

| № п/п |
|-------|
| 1 |
| 1. |
| 2. |
| 3. |

Приложение № 1
к Соглашению о создании на территории
г. Томска особой экономической зоны технико-
внедренческого типа на основании
постановления Правительства Российской
Федерации от 21 декабря 2005 г. № 783
«О создании на территории г. Томска особой
экономической зоны технико-внедренческого типа»
и об управлении указанной особой экономической
зоной
от _____ № _____

**Сведения о границах особой экономической зоны
технико-внедренческого типа, созданной
на территории г. Томска**

| Раздел 1 | | |
|----------------------------|---|---------------------------------|
| Сведения об объекте | | |
| № п/п | Характеристики объекта | Описание характеристик |
| 1 | 2 | 3 |
| 1. | Местоположение объекта | Томская область, город Томск |
| 2. | Площадь объекта +/- величина погрешности определения площади (P +/- Дельта P) | 2051196 +/- 4806 м ² |
| 3. | Иные характеристики объекта | - |

Раздел 3

Сведения о местоположении измененных (уточненных) границ объекта

1. Система координат МСК-70, зона 4

2. Сведения о характерных точках границ объекта

| Обозначение характерных точек границ | Существующие координаты, м | | Измененные (уточненные) координаты, м | | Метод определения координат характерной точки | Средняя квадратическая погрешность положения характерной точки (Mt), м | Описание обозначения точки на местности (при наличии) |
|--|-------------------------------|---|---|------------|---|---|--|
| | X | Y | X | Y | | | |
| 1 | 2 | 3 | 4 | 5 | 6 | 7 | 8 |
| 1 | - | - | 350064.14 | 4333336.68 | Картометрический метод | 1 | - |
| 2 | - | - | 349896.57 | 4333406.02 | Картометрический метод | 1 | - |
| 3 | - | - | 349754.57 | 4333458.77 | Картометрический метод | 1 | - |
| 4 | - | - | 349719.99 | 4333471.61 | Картометрический метод | 1 | - |
| 5 | - | - | 349685.35 | 4333484.44 | Картометрический метод | 1 | - |
| 6 | - | - | 349531.79 | 4333541.25 | Картометрический метод | 1 | - |
| 7 | - | - | 349249.56 | 4333732.46 | Картометрический метод | 1 | - |
| 8 | - | - | 349173.25 | 4333784.17 | Картометрический метод | 1 | - |
| 9 | - | - | 349101.46 | 4333843.40 | Картометрический метод | 1 | - |
| 10 | - | - | 349095.22 | 4333837.48 | Картометрический метод | 1 | - |
| 11 | - | - | 348993.40 | 4333740.65 | Картометрический метод | 1 | - |
| 12 | - | - | 348979.88 | 4333727.79 | Картометрический метод | 1 | - |
| 13 | - | - | 348971.39 | 4333719.73 | Картометрический метод | 1 | - |
| 14 | - | - | 348701.01 | 4333462.65 | Картометрический метод | 1 | - |
| 15 | - | - | 348712.85 | 4333328.27 | Картометрический метод | 1 | - |
| 16 | - | - | 348780.25 | 4333309.75 | Картометрический метод | 1 | - |

| | | | | | | | |
|----|---|---|-----------|----------------|------------------------|---|---|
| 17 | - | - | 348807.83 | 4333294.5 0 | Картометрический метод | 1 | - |
| 18 | - | - | 348848.26 | 4333272.1 6 | Картометрический метод | 1 | - |
| 19 | - | - | 348860.85 | 4333265.1 8 | Картометрический метод | 1 | - |
| 20 | - | - | 348868.16 | 4333261.1 4 | Картометрический метод | 1 | - |
| 21 | - | - | 348922.13 | 4333231.3 1 | Картометрический метод | 1 | - |
| 22 | - | - | 348922.28 | 4333231.2 3 | Картометрический метод | 1 | - |

2. Сведения о характерных точках границ объекта

| Обозначение характерных точек границ | Существующие координаты, м | | Измененные (уточненные) координаты, м | | Метод определения координат характерной точки | Средняя квадратическая погрешность положения характерной точки (M), м | Описание обозначения точки на местности (при наличии) |
|--|-------------------------------|---|---|----------------|---|--|--|
| | X | Y | X | Y | | | |
| 1 | 2 | 3 | 4 | 5 | 6 | 7 | 8 |
| 23 | - | - | 348964.96 | 4333207.6 4 | Картометрический метод | 1 | - |
| 24 | - | - | 348982.79 | 4333197.7 9 | Картометрический метод | 1 | - |
| 25 | - | - | 349002.18 | 4333187.0 7 | Картометрический метод | 1 | - |
| 26 | - | - | 349187.15 | 4333081.9 8 | Картометрический метод | 1 | - |
| 27 | - | - | 349226.58 | 4333026.5 6 | Картометрический метод | 1 | - |
| 28 | - | - | 349267.51 | 4332969.0 0 | Картометрический метод | 1 | - |
| 29 | - | - | 349292.19 | 4332966.7 9 | Картометрический метод | 1 | - |
| 30 | - | - | 349295.32 | 4332966.5 0 | Картометрический метод | 1 | - |
| 31 | - | - | 349324.49 | 4332963.8 7 | Картометрический метод | 1 | - |
| 32 | - | - | 349339.29 | 4332962.5 1 | Картометрический метод | 1 | - |
| 33 | - | - | 349396.14 | 4332878.0 0 | Картометрический метод | 1 | - |
| 34 | - | - | 349405.16 | 4332864.5 8 | Картометрический метод | 1 | - |
| 35 | - | - | 349443.59 | 4332871.0 2 | Картометрический метод | 1 | - |
| 36 | - | - | 349451.42 | 4332872.3 2 | Картометрический метод | 1 | - |
| 37 | - | - | 349464.35 | 4332868.9 7 | Картометрический метод | 1 | - |
| 38 | - | - | 349513.10 | 4332856.3 4 | Картометрический метод | 1 | - |
| 39 | - | - | 349548.91 | 4332847.0 7 | Картометрический метод | 1 | - |
| 40 | - | - | 349578.03 | 4332839.5 3 | Картометрический метод | 1 | - |

| | | | | | | | |
|----|---|---|-----------|------------|------------------------|---|---|
| 41 | - | - | 349590.13 | 4332836.39 | Картометрический метод | 1 | - |
| 42 | - | - | 349594.00 | 4332835.40 | Картометрический метод | 1 | - |
| 43 | - | - | 349651.39 | 4332804.29 | Картометрический метод | 1 | - |
| 44 | - | - | 349743.73 | 4332754.26 | Картометрический метод | 1 | - |
| 45 | - | - | 349779.11 | 4332725.03 | Картометрический метод | 1 | - |
| 46 | - | - | 349813.47 | 4332696.67 | Картометрический метод | 1 | - |
| 47 | - | - | 349773.73 | 4332636.18 | Картометрический метод | 1 | - |

| 2. Сведения о характерных точках границ объекта | | | | | | | |
|---|----------------------------|---|---------------------------------------|------------|---|---|---|
| Обозначение характерных точек границ | Существующие координаты, м | | Измененные (уточненные) координаты, м | | Метод определения координат характерной точки | Средняя квадратическая погрешность положения характерной точки (M _t), м | Описание обозначения точки на местности (при наличии) |
| | X | Y | X | Y | | | |
| 1 | 2 | 3 | 4 | 5 | 6 | 7 | 8 |
| 48 | - | - | 349765.39 | 4332613.15 | Картометрический метод | 1 | - |
| 49 | - | - | 349754.03 | 4332594.62 | Картометрический метод | 1 | - |
| 50 | - | - | 349696.73 | 4332501.11 | Картометрический метод | 1 | - |
| 51 | - | - | 349684.63 | 4332481.38 | Картометрический метод | 1 | - |
| 52 | - | - | 349672.82 | 4332462.10 | Картометрический метод | 1 | - |
| 53 | - | - | 349657.18 | 4332454.69 | Картометрический метод | 1 | - |
| 54 | - | - | 349601.14 | 4332428.09 | Картометрический метод | 1 | - |
| 55 | - | - | 349561.79 | 4332409.42 | Картометрический метод | 1 | - |
| 56 | - | - | 349456.11 | 4332430.53 | Картометрический метод | 1 | - |
| 57 | - | - | 349410.02 | 4332439.75 | Картометрический метод | 1 | - |
| 58 | - | - | 349357.33 | 4332450.28 | Картометрический метод | 1 | - |
| 59 | - | - | 349134.05 | 4332723.04 | Картометрический метод | 1 | - |
| 60 | - | - | 349103.85 | 4332759.93 | Картометрический метод | 1 | - |
| 61 | - | - | 349065.08 | 4332807.30 | Картометрический метод | 1 | - |
| 62 | - | - | 348978.30 | 4332744.37 | Картометрический метод | 1 | - |
| 63 | - | - | 348903.70 | 4332757.53 | Картометрический метод | 1 | - |

| | | | | | | | |
|----|---|---|-----------|----------------|------------------------|---|---|
| 64 | - | - | 348903.04 | 4332753.8 3 | Картометрический метод | 1 | - |
| 65 | - | - | 348889.54 | 4332677.6 2 | Картометрический метод | 1 | - |
| 66 | - | - | 349011.63 | 4332565.5 2 | Картометрический метод | 1 | - |
| 67 | - | - | 348936.04 | 4332414.5 1 | Картометрический метод | 1 | - |
| 68 | - | - | 348962.08 | 4332370.9 2 | Картометрический метод | 1 | - |
| 69 | - | - | 348972.28 | 4332353.8 5 | Картометрический метод | 1 | - |
| 70 | - | - | 348980.85 | 4332353.7 4 | Картометрический метод | 1 | - |
| 71 | - | - | 349049.68 | 4332352.7 1 | Картометрический метод | 1 | - |
| 72 | - | - | 349091.19 | 4332352.0 8 | Картометрический метод | 1 | - |

2. Сведения о характерных точках границ объекта

| Обозначение характерных точек границ | Существующие координаты, м | | Измененные (уточненные) координаты, м | | Метод определения координат характерной точки | Средняя квадратическая погрешность положения характерной точки (M _t), м | Описание обозначения точки на местности (при наличии) |
|--|-------------------------------|---|---|----------------|---|--|--|
| | X | Y | X | Y | | | |
| 1 | 2 | 3 | 4 | 5 | 6 | 7 | 8 |
| 73 | - | - | 349126.68 | 4332351.5 5 | Картометрический метод | 1 | - |
| 74 | - | - | 349127.00 | 4332368.6 6 | Картометрический метод | 1 | - |
| 75 | - | - | 349128.19 | 4332433.1 4 | Картометрический метод | 1 | - |
| 76 | - | - | 349207.88 | 4332433.8 8 | Картометрический метод | 1 | - |
| 77 | - | - | 349227.87 | 4332373.2 5 | Картометрический метод | 1 | - |
| 78 | - | - | 349239.30 | 4332366.5 8 | Картометрический метод | 1 | - |
| 79 | - | - | 349356.12 | 4332298.4 7 | Картометрический метод | 1 | - |
| 80 | - | - | 349394.90 | 4332272.6 4 | Картометрический метод | 1 | - |
| 81 | - | - | 349456.08 | 4332231.8 4 | Картометрический метод | 1 | - |
| 82 | - | - | 349501.42 | 4332201.6 3 | Картометрический метод | 1 | - |
| 83 | - | - | 349509.53 | 4331987.5 7 | Картометрический метод | 1 | - |
| 84 | - | - | 349509.62 | 4331985.3 5 | Картометрический метод | 1 | - |
| 85 | - | - | 349509.78 | 4331981.0 6 | Картометрический метод | 1 | - |
| 86 | - | - | 349509.87 | 4331978.7 9 | Картометрический метод | 1 | - |

| | | | | | | | |
|----|---|---|-----------|----------------|------------------------|---|---|
| 87 | - | - | 349513.62 | 4331879.7 9 | Картометрический метод | 1 | - |
| 88 | - | - | 349513.99 | 4331870.2 8 | Картометрический метод | 1 | - |
| 89 | - | - | 349577.27 | 4331869.1 2 | Картометрический метод | 1 | - |
| 90 | - | - | 349705.37 | 4331866.8 4 | Картометрический метод | 1 | - |
| 91 | - | - | 349704.90 | 4331844.0 6 | Картометрический метод | 1 | - |
| 92 | - | - | 349702.70 | 4331738.5 8 | Картометрический метод | 1 | - |
| 93 | - | - | 349700.24 | 4331620.2 1 | Картометрический метод | 1 | - |
| 94 | - | - | 349700.00 | 4331608.4 2 | Картометрический метод | 1 | - |
| 95 | - | - | 349709.22 | 4331608.2 0 | Картометрический метод | 1 | - |
| 96 | - | - | 349766.60 | 4331606.7 9 | Картометрический метод | 1 | - |
| 97 | - | - | 349803.10 | 4331604.1 1 | Картометрический метод | 1 | - |

2. Сведения о характерных точках границ объекта

| Обозначение характерных точек границ | Существующие координаты, м | | Измененные (уточненные) координаты, м | | Метод определения координат характерной точки | Средняя квадратическая погрешность положения характерной точки (Mt), м | Описание обозначения точки на местности (при наличии) |
|--|-------------------------------|---|---|----------------|---|---|--|
| | X | Y | X | Y | | | |
| 1 | 2 | 3 | 4 | 5 | 6 | 7 | 8 |
| 98 | - | - | 349825.42 | 4331574.2 2 | Картометрический метод | 1 | - |
| 99 | - | - | 349829.15 | 4331557.6 7 | Картометрический метод | 1 | - |
| 100 | - | - | 349831.16 | 4331548.7 7 | Картометрический метод | 1 | - |
| 101 | - | - | 349833.36 | 4331523.7 8 | Картометрический метод | 1 | - |
| 102 | - | - | 349833.58 | 4331521.2 7 | Картометрический метод | 1 | - |
| 103 | - | - | 349836.44 | 4331488.7 0 | Картометрический метод | 1 | - |
| 104 | - | - | 349837.96 | 4331439.9 9 | Картометрический метод | 1 | - |
| 105 | - | - | 349838.10 | 4331435.5 2 | Картометрический метод | 1 | - |
| 106 | - | - | 349839.33 | 4331396.0 9 | Картометрический метод | 1 | - |
| 107 | - | - | 349838.19 | 4331375.7 7 | Картометрический метод | 1 | - |
| 108 | - | - | 349841.16 | 4331375.7 3 | Картометрический метод | 1 | - |
| 109 | - | - | 349842.39 | 4331375.7 1 | Картометрический метод | 1 | - |

| | | | | | | | |
|-----|---|---|-----------|----------------|------------------------|---|---|
| 110 | - | - | 349851.15 | 4331375.6 1 | Картометрический метод | 1 | - |
| 111 | - | - | 349899.25 | 4331374.9 4 | Картометрический метод | 1 | - |
| 112 | - | - | 349899.16 | 4331356.3 9 | Картометрический метод | 1 | - |
| 113 | - | - | 349899.09 | 4331344.4 5 | Картометрический метод | 1 | - |
| 114 | - | - | 349877.52 | 4331326.1 9 | Картометрический метод | 1 | - |
| 115 | - | - | 349865.80 | 4331326.2 7 | Картометрический метод | 1 | - |
| 116 | - | - | 349856.06 | 4331333.4 0 | Картометрический метод | 1 | - |
| 117 | - | - | 349831.58 | 4331334.0 4 | Картометрический метод | 1 | - |
| 118 | - | - | 349830.53 | 4331334.0 6 | Картометрический метод | 1 | - |
| 119 | - | - | 349828.29 | 4331334.1 2 | Картометрический метод | 1 | - |
| 120 | - | - | 349820.15 | 4331298.1 5 | Картометрический метод | 1 | - |
| 121 | - | - | 349807.50 | 4331244.4 2 | Картометрический метод | 1 | - |
| 122 | - | - | 349807.01 | 4331242.0 7 | Картометрический метод | 1 | - |

2. Сведения о характерных точках границ объекта

| Обозначение характерных точек границ | Существующие координаты, м | | Измененные (уточненные) координаты, м | | Метод определения координат характерной точки | Средняя квадратическая погрешность положения характерной точки (Mт), м | Описание обозначения точки на местности (при наличии) |
|--|-------------------------------|---|---|----------------|---|---|--|
| | X | Y | X | Y | | | |
| 1 | 2 | 3 | 4 | 5 | 6 | 7 | 8 |
| 123 | - | - | 349803.95 | 4331227.6 3 | Картометрический метод | 1 | - |
| 124 | - | - | 349803.53 | 4331225.6 3 | Картометрический метод | 1 | - |
| 125 | - | - | 349801.53 | 4331216.1 6 | Картометрический метод | 1 | - |
| 126 | - | - | 349801.10 | 4331214.1 6 | Картометрический метод | 1 | - |
| 127 | - | - | 349799.94 | 4331208.6 5 | Картометрический метод | 1 | - |
| 128 | - | - | 349790.63 | 4331181.7 2 | Картометрический метод | 1 | - |
| 129 | - | - | 349778.04 | 4331151.8 3 | Картометрический метод | 1 | - |
| 130 | - | - | 349766.82 | 4331125.2 5 | Картометрический метод | 1 | - |
| 131 | - | - | 349752.11 | 4331076.5 4 | Картометрический метод | 1 | - |
| 132 | - | - | 349748.36 | 4331058.9 8 | Картометрический метод | 1 | - |

| | | | | | | | |
|-----|---|---|-----------|----------------|------------------------|---|---|
| 133 | - | - | 349747.87 | 4331032.4 1 | Картометрический метод | 1 | - |
| 134 | - | - | 349751.28 | 4331012.0 7 | Картометрический метод | 1 | - |
| 135 | - | - | 349758.10 | 4330971.4 3 | Картометрический метод | 1 | - |
| 136 | - | - | 349761.19 | 4330971.8 0 | Картометрический метод | 1 | - |
| 137 | - | - | 349766.49 | 4330972.4 1 | Картометрический метод | 1 | - |
| 138 | - | - | 349823.39 | 4330979.0 3 | Картометрический метод | 1 | - |
| 139 | - | - | 349830.03 | 4330979.7 9 | Картометрический метод | 1 | - |
| 140 | - | - | 349829.35 | 4330986.5 5 | Картометрический метод | 1 | - |
| 141 | - | - | 349831.53 | 4330997.6 9 | Картометрический метод | 1 | - |
| 142 | - | - | 349842.64 | 4331010.7 0 | Картометрический метод | 1 | - |
| 143 | - | - | 349838.65 | 4331059.2 6 | Картометрический метод | 1 | - |
| 144 | - | - | 349856.56 | 4331053.9 7 | Картометрический метод | 1 | - |
| 145 | - | - | 350012.91 | 4331007.8 0 | Картометрический метод | 1 | - |
| 146 | - | - | 350027.79 | 4331003.4 0 | Картометрический метод | 1 | - |
| 147 | - | - | 350053.83 | 4331046.2 5 | Картометрический метод | 1 | - |

2. Сведения о характерных точках границ объекта

| Обозначение характерных точек границ | Существующие координаты, м | | Измененные (уточненные) координаты, м | | Метод определения координат характерной точки | Средняя квадратическая погрешность положения характерной точки (Mt), м | Описание обозначения точки на местности (при наличии) |
|--------------------------------------|----------------------------|---|---------------------------------------|----------------|---|--|---|
| | X | Y | X | Y | | | |
| 1 | 2 | 3 | 4 | 5 | 6 | 7 | 8 |
| 148 | - | - | 350057.97 | 4331053.0 8 | Картометрический метод | 1 | - |
| 149 | - | - | 350059.05 | 4331054.8 7 | Картометрический метод | 1 | - |
| 150 | - | - | 350069.23 | 4331071.6 0 | Картометрический метод | 1 | - |
| 151 | - | - | 350127.43 | 4331167.4 4 | Картометрический метод | 1 | - |
| 152 | - | - | 350137.75 | 4331198.1 3 | Картометрический метод | 1 | - |
| 153 | - | - | 350159.78 | 4331191.7 8 | Картометрический метод | 1 | - |
| 154 | - | - | 350166.91 | 4331189.7 3 | Картометрический метод | 1 | - |
| 155 | - | - | 350166.60 | 4331187.5 5 | Картометрический метод | 1 | - |

| | | | | | | | |
|-----|---|---|-----------|------------|------------------------|---|---|
| 156 | - | - | 350276.82 | 4331142.29 | Картометрический метод | 1 | - |
| 157 | - | - | 350279.50 | 4331141.20 | Картометрический метод | 1 | - |
| 158 | - | - | 350286.72 | 4331138.26 | Картометрический метод | 1 | - |
| 159 | - | - | 350289.15 | 4331205.56 | Картометрический метод | 1 | - |
| 160 | - | - | 350289.21 | 4331207.59 | Картометрический метод | 1 | - |
| 161 | - | - | 350290.51 | 4331243.40 | Картометрический метод | 1 | - |
| 162 | - | - | 350291.70 | 4331276.61 | Картометрический метод | 1 | - |
| 163 | - | - | 350292.46 | 4331297.68 | Картометрический метод | 1 | - |
| 164 | - | - | 350293.19 | 4331305.95 | Картометрический метод | 1 | - |
| 165 | - | - | 350295.48 | 4331318.84 | Картометрический метод | 1 | - |
| 166 | - | - | 350305.65 | 4331336.74 | Картометрический метод | 1 | - |
| 167 | - | - | 350343.81 | 4331391.67 | Картометрический метод | 1 | - |
| 168 | - | - | 350373.49 | 4331441.33 | Картометрический метод | 1 | - |
| 169 | - | - | 350413.79 | 4331508.76 | Картометрический метод | 1 | - |
| 170 | - | - | 350417.18 | 4331514.43 | Картометрический метод | 1 | - |
| 171 | - | - | 350441.74 | 4331559.19 | Картометрический метод | 1 | - |
| 172 | - | - | 350435.98 | 4331559.66 | Картометрический метод | 1 | - |

2. Сведения о характерных точках границ объекта

| Обозначение характерных точек границ | Существующие координаты, м | | Измененные (уточненные) координаты, м | | Метод определения координат характерной точки | Средняя квадратическая погрешность положения характерной точки (Mt), м | Описание обозначения точки на местности (при наличии) |
|--------------------------------------|----------------------------|---|---------------------------------------|------------|---|--|---|
| | X | Y | X | Y | | | |
| 1 | 2 | 3 | 4 | 5 | 6 | 7 | 8 |
| 173 | - | - | 350433.74 | 4331559.84 | Картометрический метод | 1 | - |
| 174 | - | - | 350385.35 | 4331563.76 | Картометрический метод | 1 | - |
| 175 | - | - | 350351.89 | 4331566.47 | Картометрический метод | 1 | - |
| 176 | - | - | 350260.19 | 4331573.90 | Картометрический метод | 1 | - |
| 177 | - | - | 350133.46 | 4331570.29 | Картометрический метод | 1 | - |
| 178 | - | - | 350133.53 | 4331572.71 | Картометрический метод | 1 | - |

| | | | | | | | |
|-----|---|---|-----------|----------------|------------------------|---|---|
| 179 | - | - | 350133.62 | 4331576.7 1 | Картометрический метод | 1 | - |
| 180 | - | - | 350133.75 | 4331581.9 7 | Картометрический метод | 1 | - |
| 181 | - | - | 350134.03 | 4331593.4 0 | Картометрический метод | 1 | - |
| 182 | - | - | 350136.66 | 4331697.5 7 | Картометрический метод | 1 | - |
| 183 | - | - | 350077.46 | 4331698.3 4 | Картометрический метод | 1 | - |
| 184 | - | - | 350073.34 | 4331698.3 9 | Картометрический метод | 1 | - |
| 185 | - | - | 350067.35 | 4331698.4 8 | Картометрический метод | 1 | - |
| 186 | - | - | 350044.19 | 4331698.7 7 | Картометрический метод | 1 | - |
| 187 | - | - | 350017.45 | 4331754.4 4 | Картометрический метод | 1 | - |
| 188 | - | - | 350010.41 | 4331767.5 5 | Картометрический метод | 1 | - |
| 189 | - | - | 350009.45 | 4331769.3 1 | Картометрический метод | 1 | - |
| 190 | - | - | 349995.75 | 4331794.7 9 | Картометрический метод | 1 | - |
| 191 | - | - | 349990.05 | 4331805.3 9 | Картометрический метод | 1 | - |
| 192 | - | - | 349986.58 | 4331890.5 4 | Картометрический метод | 1 | - |
| 193 | - | - | 349984.99 | 4331929.8 2 | Картометрический метод | 1 | - |
| 194 | - | - | 349984.70 | 4331937.0 3 | Картометрический метод | 1 | - |
| 195 | - | - | 349981.52 | 4332015.3 3 | Картометрический метод | 1 | - |
| 196 | - | - | 349899.16 | 4332043.5 2 | Картометрический метод | 1 | - |
| 197 | - | - | 349879.93 | 4332050.1 0 | Картометрический метод | 1 | - |

| 2. Сведения о характерных точках границ объекта | | | | | | | |
|---|----------------------------|---|---------------------------------------|----------------|---|--|---|
| Обозначение характерных точек границ | Существующие координаты, м | | Измененные (уточненные) координаты, м | | Метод определения координат характерной точки | Средняя квадратическая погрешность положения характерной точки (Mt), м | Описание обозначения точки на местности (при наличии) |
| | X | Y | X | Y | | | |
| 1 | 2 | 3 | 4 | 5 | 6 | 7 | 8 |
| 198 | - | - | 349879.82 | 4332050.5 8 | Картометрический метод | 1 | - |
| 199 | - | - | 349875.21 | 4332070.1 7 | Картометрический метод | 1 | - |
| 200 | - | - | 349935.38 | 4332176.6 0 | Картометрический метод | 1 | - |
| 201 | - | - | 349962.75 | 4332225.0 2 | Картометрический метод | 1 | - |

| | | | | | | | |
|-----|---|---|-----------|------------|------------------------|---|---|
| 202 | - | - | 349987.38 | 4332268.60 | Картометрический метод | 1 | - |
| 203 | - | - | 350016.60 | 4332252.84 | Картометрический метод | 1 | - |
| 204 | - | - | 350054.73 | 4332320.53 | Картометрический метод | 1 | - |
| 205 | - | - | 350100.12 | 4332401.18 | Картометрический метод | 1 | - |
| 206 | - | - | 350145.72 | 4332486.05 | Картометрический метод | 1 | - |
| 207 | - | - | 350201.27 | 4332589.47 | Картометрический метод | 1 | - |
| 208 | - | - | 350249.76 | 4332679.74 | Картометрический метод | 1 | - |
| 209 | - | - | 350309.03 | 4332790.05 | Картометрический метод | 1 | - |
| 210 | - | - | 350339.69 | 4332847.13 | Картометрический метод | 1 | - |
| 211 | - | - | 350419.77 | 4333005.02 | Картометрический метод | 1 | - |
| 212 | - | - | 350445.10 | 4333054.98 | Картометрический метод | 1 | - |
| 213 | - | - | 350479.67 | 4333150.56 | Картометрический метод | 1 | - |
| 214 | - | - | 350484.12 | 4333162.80 | Картометрический метод | 1 | - |
| 1 | - | - | 350064.14 | 4333336.68 | Картометрический метод | 1 | - |
| 215 | - | - | 349532.65 | 4333419.00 | Картометрический метод | 1 | - |
| 216 | - | - | 349530.81 | 4333418.44 | Картометрический метод | 1 | - |
| 217 | - | - | 349530.26 | 4333420.29 | Картометрический метод | 1 | - |
| 218 | - | - | 349532.09 | 4333420.83 | Картометрический метод | 1 | - |
| 215 | - | - | 349532.65 | 4333419.00 | Картометрический метод | 1 | - |
| 219 | - | - | 349223.04 | 4333336.11 | Картометрический метод | 1 | - |
| 220 | - | - | 349221.19 | 4333335.55 | Картометрический метод | 1 | - |

2. Сведения о характерных точках границ объекта

| Обозначение характерных точек границ | Существующие координаты, м | | Измененные (уточненные) координаты, м | | Метод определения координат характерной точки | Средняя квадратическая погрешность положения характерной точки (Mt), м | Описание обозначения точки на местности (при наличии) |
|--------------------------------------|----------------------------|---|---------------------------------------|------------|---|--|---|
| | X | Y | X | Y | | | |
| 1 | 2 | 3 | 4 | 5 | 6 | 7 | 8 |
| 221 | - | - | 349220.65 | 4333337.40 | Картометрический метод | 1 | - |
| 222 | - | - | 349222.51 | 4333337.95 | Картометрический метод | 1 | - |

| | | | | | | | |
|-----|---|---|-----------|----------------|------------------------|---|---|
| 219 | - | - | 349223.04 | 4333336.1 1 | Картометрический метод | 1 | - |
| 223 | - | - | 348892.59 | 4333285.1 6 | Картометрический метод | 1 | - |
| 224 | - | - | 348890.84 | 4333286.0 4 | Картометрический метод | 1 | - |
| 225 | - | - | 348891.72 | 4333287.7 5 | Картометрический метод | 1 | - |
| 226 | - | - | 348893.44 | 4333286.9 0 | Картометрический метод | 1 | - |
| 223 | - | - | 348892.59 | 4333285.1 6 | Картометрический метод | 1 | - |
| 227 | - | - | 349371.15 | 4333375.4 6 | Картометрический метод | 1 | - |
| 228 | - | - | 349369.33 | 4333374.8 4 | Картометрический метод | 1 | - |
| 229 | - | - | 349368.67 | 4333376.6 9 | Картометрический метод | 1 | - |
| 230 | - | - | 349370.51 | 4333377.2 9 | Картометрический метод | 1 | - |
| 227 | - | - | 349371.15 | 4333375.4 6 | Картометрический метод | 1 | - |
| 231 | - | - | 349020.21 | 4333242.4 9 | Картометрический метод | 1 | - |
| 232 | - | - | 349018.25 | 4333242.5 3 | Картометрический метод | 1 | - |
| 233 | - | - | 349018.30 | 4333244.4 5 | Картометрический метод | 1 | - |
| 234 | - | - | 349020.25 | 4333244.4 2 | Картометрический метод | 1 | - |
| 231 | - | - | 349020.21 | 4333242.4 9 | Картометрический метод | 1 | - |
| 235 | - | - | 350005.22 | 4333079.3 3 | Картометрический метод | 1 | - |
| 236 | - | - | 349905.33 | 4333133.7 1 | Картометрический метод | 1 | - |
| 237 | - | - | 349931.06 | 4333165.0 0 | Картометрический метод | 1 | - |
| 238 | - | - | 349943.73 | 4333206.7 6 | Картометрический метод | 1 | - |
| 239 | - | - | 349923.17 | 4333245.2 6 | Картометрический метод | 1 | - |
| 240 | - | - | 349908.67 | 4333257.1 6 | Картометрический метод | 1 | - |
| 241 | - | - | 349993.92 | 4333354.2 3 | Картометрический метод | 1 | - |

2. Сведения о характерных точках границ объекта

| Обозначение характерных точек границ | Существующие координаты, м | | Измененные (уточненные) координаты, м | | Метод определения координат характерной точки | Средняя квадратическая погрешность положения характерной точки (M _t), м | Описание обозначения точки на местности (при наличии) |
|--|-------------------------------|---|---|---|---|--|--|
| | X | Y | X | Y | | | |
| 1 | 2 | 3 | 4 | 5 | 6 | 7 | 8 |

| | | | | | | | |
|-----|---|---|-----------|------------|------------------------|---|---|
| 242 | - | - | 350068.83 | 4333322.68 | Картометрический метод | 1 | - |
| 243 | - | - | 350050.98 | 4333259.50 | Картометрический метод | 1 | - |
| 244 | - | - | 350033.08 | 4333196.34 | Картометрический метод | 1 | - |
| 245 | - | - | 350176.95 | 4333145.51 | Картометрический метод | 1 | - |
| 246 | - | - | 350170.45 | 4333129.04 | Картометрический метод | 1 | - |
| 247 | - | - | 350151.19 | 4333067.51 | Картометрический метод | 1 | - |
| 248 | - | - | 350149.25 | 4333059.24 | Картометрический метод | 1 | - |
| 249 | - | - | 350031.00 | 4333088.74 | Картометрический метод | 1 | - |
| 250 | - | - | 350009.02 | 4333094.21 | Картометрический метод | 1 | - |
| 235 | - | - | 350005.22 | 4333079.33 | Картометрический метод | 1 | - |
| 251 | - | - | 349470.26 | 4333987.70 | Картометрический метод | 1 | - |
| 252 | - | - | 349193.13 | 4333797.77 | Картометрический метод | 1 | - |
| 253 | - | - | 349262.03 | 4333760.44 | Картометрический метод | 1 | - |
| 254 | - | - | 349547.43 | 4333567.03 | Картометрический метод | 1 | - |
| 255 | - | - | 349568.09 | 4333551.66 | Картометрический метод | 1 | - |
| 256 | - | - | 349702.45 | 4333504.30 | Картометрический метод | 1 | - |
| 257 | - | - | 349892.74 | 4333432.91 | Картометрический метод | 1 | - |
| 258 | - | - | 350080.36 | 4333349.76 | Картометрический метод | 1 | - |
| 259 | - | - | 350198.29 | 4333300.57 | Картометрический метод | 1 | - |
| 260 | - | - | 350246.27 | 4333299.43 | Картометрический метод | 1 | - |
| 261 | - | - | 350470.57 | 4333208.72 | Картометрический метод | 1 | - |
| 262 | - | - | 350587.49 | 4333162.02 | Картометрический метод | 1 | - |
| 263 | - | - | 350592.86 | 4333161.25 | Картометрический метод | 1 | - |
| 264 | - | - | 350603.45 | 4333193.57 | Картометрический метод | 1 | - |
| 265 | - | - | 350453.87 | 4333253.04 | Картометрический метод | 1 | - |

| 2. Сведения о характерных точках границ объекта | | | | | |
|---|----------------------------|---------------------------------------|-----------------------------|------------------------------------|-------------------------------|
| Обозначение характерных точек границ | Существующие координаты, м | Измененные (уточненные) координаты, м | Метод определения координат | Средняя квадратическая погрешность | Описание обозначения точки на |

Особая экономическая зона технико-внедренческого типа на территории г. Томска в районе Академгородка

План границ объекта землеустройства. Обзорная схема



МАСШТАБ 1:10000



Условные обозначения:

- 1 Обозначение характерной точки
- Границы земельных участков (ЕГРН)
- Образуемые (измененные) границы Особой экономической зоны технико-внедренческого типа на территории г. Томска в районе Академгородка
- 70:21-10.2 Реестровый номер зоны

**Сведения о границах особой экономической зоны
технико-внедренческого типа, созданной на территории г. Томска в районе
Кузовлевского тракта**

| Раздел 1 | | |
|----------------------------|---|--------------------------------|
| Сведения об объекте | | |
| № п/п | Характеристики объекта | Описание характеристик |
| 1 | 2 | 3 |
| 1. | Местоположение объекта | Томская область, город Томск |
| 2. | Площадь объекта +/- величина погрешности определения площади (Р +/- Дельта Р) | 834915 +/- 3198 м ² |
| 3. | Иные характеристики объекта | - |

Раздел 2

Сведения о местоположении границ объекта

1. Система координат -

2. Сведения о характерных точках границ объекта

| Обозначение характерных точек границ | Координаты, м | | Метод определения координат характерной точки | Средняя квадратическая погрешность положения характерной точки (Mt), м | Описание обозначения точки на местности (при наличии) |
|--|---------------|---|---|---|---|
| | X | Y | | | |
| 1 | 2 | 3 | 4 | 5 | 6 |
| - | - | - | - | - | - |

3. Сведения о характерных точках части (частей) границы объекта

| Обозначение характерных точек части границы | Координаты, м | | Метод определения координат характерной точки | Средняя квадратическая погрешность положения характерной точки (Mt), м | Описание обозначения точки на местности (при наличии) |
|---|---------------|---|---|---|---|
| | X | Y | | | |
| 1 | 2 | 3 | 4 | 5 | 6 |
| - | - | - | - | - | - |

Раздел 3

Сведения о местоположении измененных (уточненных) границ объекта

1. Система координат МСК-70, зона 4

2. Сведения о характерных точках границ объекта

| Обозначение характерных точек границ | Существующие координаты, м | | Измененные (уточненные) координаты, м | | Метод определения координат характерной точки | Средняя квадратическая погрешность положения характерной точки (M _t), м | Описание обозначения точки на местности (при наличии) |
|--|-------------------------------|---|---|----------------|---|--|--|
| | X | Y | X | Y | | | |
| 1 | 2 | 3 | 4 | 5 | 6 | 7 | 8 |
| 1 | - | - | 366620.87 | 4327957.1 6 | Картометричес кий метод | 1 | - |
| 2 | - | - | 366522.60 | 4327976.2 6 | Картометричес кий метод | 1 | - |
| 3 | - | - | 366552.40 | 4328133.5 7 | Картометричес кий метод | 1 | - |
| 4 | - | - | 366168.10 | 4328212.5 8 | Картометричес кий метод | 1 | - |
| 5 | - | - | 366052.18 | 4327611.6 2 | Картометричес кий метод | 1 | - |
| 6 | - | - | 366189.73 | 4327586.1 7 | Картометричес кий метод | 1 | - |
| 7 | - | - | 366178.08 | 4327527.7 5 | Картометричес кий метод | 1 | - |
| 8 | - | - | 366176.34 | 4327519.1 5 | Картометричес кий метод | 1 | - |
| 9 | - | - | 366174.41 | 4327509.8 1 | Картометричес кий метод | 1 | - |
| 10 | - | - | 366173.27 | 4327504.2 7 | Картометричес кий метод | 1 | - |
| 11 | - | - | 366068.68 | 4327524.3 7 | Картометричес кий метод | 1 | - |
| 12 | - | - | 366022.91 | 4327295.3 3 | Картометричес кий метод | 1 | - |
| 13 | - | - | 366044.58 | 4327291.7 0 | Картометричес кий метод | 1 | - |
| 14 | - | - | 366039.20 | 4327267.2 8 | Картометричес кий метод | 1 | - |
| 15 | - | - | 366061.39 | 4327262.6 9 | Картометричес кий метод | 1 | - |
| 16 | - | - | 366037.51 | 4327142.6 2 | Картометричес кий метод | 1 | - |
| 17 | - | - | 366043.38 | 4327141.3 8 | Картометричес кий метод | 1 | - |
| 18 | - | - | 366072.26 | 4327286.5 8 | Картометричес кий метод | 1 | - |
| 19 | - | - | 366166.31 | 4327268.5 4 | Картометричес кий метод | 1 | - |
| 20 | - | - | 366141.59 | 4327141.9 9 | Картометричес кий метод | 1 | - |
| 21 | - | - | 366145.48 | 4327141.2 3 | Картометричес кий метод | 1 | - |

| | | | | | | | |
|----|---|---|-----------|----------------|------------------------|---|---|
| 22 | - | - | 366152.03 | 4327139.9 6 | Картометрический метод | 1 | - |
|----|---|---|-----------|----------------|------------------------|---|---|

2. Сведения о характерных точках границ объекта

| Обозначение характерных точек границ | Существующие координаты, м | | Измененные (уточненные) координаты, м | | Метод определения координат характерной точки | Средняя квадратическая погрешность положения характерной точки (M _t), м | Описание обозначения точки на местности (при наличии) |
|--|-------------------------------|---|---|----------------|---|--|--|
| | X | Y | X | Y | | | |
| 1 | 2 | 3 | 4 | 5 | 6 | 7 | 8 |
| 23 | - | - | 366212.96 | 4327128.1 3 | Картометрический метод | 1 | - |
| 24 | - | - | 366285.88 | 4327113.9 8 | Картометрический метод | 1 | - |
| 25 | - | - | 366317.90 | 4327107.7 7 | Картометрический метод | 1 | - |
| 26 | - | - | 366317.26 | 4327104.3 5 | Картометрический метод | 1 | - |
| 27 | - | - | 366324.49 | 4327100.9 0 | Картометрический метод | 1 | - |
| 28 | - | - | 366414.00 | 4327082.7 4 | Картометрический метод | 1 | - |
| 29 | - | - | 366446.63 | 4327076.8 8 | Картометрический метод | 1 | - |
| 30 | - | - | 366475.08 | 4327069.5 9 | Картометрический метод | 1 | - |
| 31 | - | - | 366549.46 | 4327055.3 4 | Картометрический метод | 1 | - |
| 32 | - | - | 366562.61 | 4327053.0 0 | Картометрический метод | 1 | - |
| 33 | - | - | 366564.03 | 4327061.8 4 | Картометрический метод | 1 | - |
| 34 | - | - | 366605.97 | 4327053.5 8 | Картометрический метод | 1 | - |
| 35 | - | - | 366607.59 | 4327063.4 3 | Картометрический метод | 1 | - |
| 36 | - | - | 366608.23 | 4327067.3 7 | Картометрический метод | 1 | - |
| 37 | - | - | 366642.78 | 4327277.8 2 | Картометрический метод | 1 | - |
| 38 | - | - | 366658.89 | 4327376.0 7 | Картометрический метод | 1 | - |
| 39 | - | - | 366621.34 | 4327383.4 6 | Картометрический метод | 1 | - |
| 40 | - | - | 366628.57 | 4327422.8 0 | Картометрический метод | 1 | - |
| 41 | - | - | 366665.37 | 4327415.5 8 | Картометрический метод | 1 | - |
| 42 | - | - | 366669.01 | 4327437.7 3 | Картометрический метод | 1 | - |
| 43 | - | - | 366843.08 | 4327400.4 8 | Картометрический метод | 1 | - |
| 44 | - | - | 367343.49 | 4327659.7 3 | Картометрический метод | 1 | - |
| 45 | - | - | 367347.21 | 4327857.2 9 | Картометрический метод | 1 | - |

**Перечень земельных участков, образующих территорию особой экономической
зоны технико-внедренческого типа, созданной на территории г. Томска**

| № п/п | Кадастровый номер | Площадь (кв. м) | Адрес | Категория земель | Собственник |
|-------|--------------------|-----------------|--|--------------------------|--|
| | | | (местоположение) | | |
| 1 | 70:21:0100001:1333 | 199729 | Томская обл., г. Томск | Земли населенных пунктов | - |
| 2 | 70:21:0100001:1334 | 195929 | Томская обл., г. Томск | Земли населенных пунктов | - |
| 3 | 70:21:0100001:1402 | 10935 | Российская Федерация, Томская область, Город Томск, г. Томск, Кузовлевский тракт, 2/15 | Земли населенных пунктов | - |
| 4 | 70:21:0100001:1551 | 47509 | Томская область, г. Томск, Кузовлевский тракт, 2/42 | Земли населенных пунктов | - |
| 5 | 70:21:0100001:1552 | 10084 | Российская Федерация, Томская область, г. Томск, Кузовлевский тракт, 2/36 | Земли населенных пунктов | - |
| 6 | 70:21:0100001:1576 | 43208 | Томская область, г. Томск, тракт. Кузовлевский, уч. 2/44 | Земли населенных пунктов | - |
| 7 | 70:21:0100001:1601 | 89757 | Томская область, г. Томск | Земли населенных пунктов | - |
| 8 | 70:21:0100001:1602 | 117812 | Томская область, г. Томск | Земли населенных пунктов | - |
| 9 | 70:21:0100001:1578 | 13615 | Российская Федерация, Томская область, г. Томск, Кузовлевский тракт, 2/50 | Земли населенных пунктов | - |
| 10 | 70:21:0100001:1574 | 80 | Российская Федерация, Томская область, г. Томск, Кузовлевский тракт, 2/27 | Земли населенных пунктов | - |
| 11 | 70:21:0100001:1515 | 19230 | Томская область, г. Томск, тракт Кузовлевский | Земли населенных пунктов | - |
| 12 | 70:21:0100001:1549 | 17358 | Томская область, г. Томск, тракт Кузовлевский, 2/35 | Земли населенных пунктов | - |
| 13 | 70:21:0100001:1550 | 34 | Томская область, г. Томск, Кузовлевский тракт, 2/39 | Земли населенных пунктов | Муниципальное образование «Город Томск» |
| 14 | 70:21:0100001:1404 | 8845 | Томская область, г. Томск, Кузовлевский тракт, 2/37 | Земли населенных пунктов | ООО «РТ-ТЕХНОЛОГИИ», ИНН: 7014058941, ОГРН: 1147014000836 |
| 15 | 70:21:0100001:228 | 9920 | Российская Федерация, Томская область, г. Томск, тракт Кузовлевский, 2/25 | Земли населенных пунктов | ООО «Научно-производственное объединение «Реагенты Сибири», ИНН: 7017348310, ОГРН: 1147017003540 |
| 16 | 70:21:0100001:257 | 1041 | обл. Томская, г. Томск, Кузовлевский тракт, 2/22 | Земли населенных пунктов | Муниципальное образование «Город Томск» |

| | | | | | |
|----|--------------------|--------|--|--------------------------|---|
| 17 | 70:21:0100001:79 | 45895 | Российская Федерация, Томская область, Город Томск, г. Томск, Кузовлевский тракт, 2/28 | Земли населенных пунктов | - |
| 18 | 70:21:0100001:1895 | 55 | Российская Федерация, Томская область, Город Томск, Томск город, Кузовлевский тракт | Земли населенных пунктов | Муниципальное образование «Город Томск» |
| 19 | 70:21:0100001:1843 | 59 | Российская Федерация, Томская область, г.Томск, Кузовлевский тракт | Земли населенных пунктов | Российская Федерация |
| 20 | 70:21:0100001:1844 | 44 | Российская Федерация, Томская область, г.Томск, Кузовлевский тракт | Земли населенных пунктов | Российская Федерация |
| 21 | 70:21:0100001:1845 | 106 | Российская Федерация, Томская область, г.Томск, Кузовлевский тракт | Земли населенных пунктов | Российская Федерация |
| 22 | 70:21:0100001:1841 | 140 | Российская Федерация, Томская область, г.Томск, Кузовлевский тракт | Земли населенных пунктов | - |
| 23 | 70:21:0100001:1846 | 3348 | Российская Федерация, Томская область, ГородТомск, Томск город, Кузовлевский тракт, 2/14 | Земли населенных пунктов | Российская Федерация |
| 24 | 70:21:0000000:118 | 217948 | Томская обл., г. Томск-район Академгородка | Земли населенных пунктов | Российская Федерация |
| 25 | 70:21:0000000:119 | 1104 | Томская обл., г. Томск - район Академгородка | Земли населенных пунктов | Российская Федерация |
| 26 | 70:21:0000000:2630 | 551525 | Российская Федерация, Томская область, г. Томск, Развития проспект, 19 | Земли населенных пунктов | Российская Федерация |
| 27 | 70:21:0100002:1329 | 42481 | Томская область, г Томск, пр-кт Развития, 1 | Земли населенных пунктов | Российская Федерация |
| 28 | 70:21:0100002:1506 | 28450 | Российская Федерация, Томская область, г. Томск, Созидания улица | Земли населенных пунктов | Российская Федерация |
| 29 | 70:21:0100002:1909 | 97 | Российская Федерация, Томская область, Город Томск, г. Томск, Развития проспект, 3е | Земли населенных пунктов | Российская Федерация |
| 30 | 70:21:0100002:450 | 49965 | Томская область, г. Томск, ул. Созидания, 11 | Земли населенных пунктов | Российская Федерация |
| 31 | 70:21:0100002:2192 | 11400 | Российская Федерация, Томская область, Город Томск, Томск город, Развития проспект | Земли населенных пунктов | Российская Федерация |
| 32 | 70:21:0100002:2195 | 265 | Российская Федерация, Томская область, городской округ Город Томск, город Томск, проспект Развития | Земли населенных пунктов | Российская Федерация |
| 33 | 70:21:0100002:2196 | 390 | Российская Федерация, Томская область, городской округ Город Томск, город Томск, проспект Развития | Земли населенных пунктов | Российская Федерация |
| 34 | 70:21:0000000:111 | 22402 | обл. Томская, г. Томск - район Академгородка | Земли населенных пунктов | Российская Федерация |
| 35 | 70:21:0000000:112 | 19300 | обл. Томская, г. Томск, район Академгородка | Земли населенных пунктов | Российская Федерация |

| | | | | | |
|----|--------------------|--------|--|--------------------------|--|
| 36 | 70:21:0000000:114 | 11482 | обл. Томская, г. Томск - район Академгородка | Земли населенных пунктов | Российская Федерация |
| 37 | 70:21:0000000:115 | 90 | Томская обл., г. Томск, район Академгородка | Земли населенных пунктов | Российская Федерация |
| 38 | 70:21:0100002:376 | 11800 | Томская обл., г. Томск, район Академгородка | Земли населенных пунктов | Российская Федерация |
| 39 | 70:21:0100002:398 | 11200 | Томская обл., г. Томск район Академгородка | Земли населенных пунктов | Российская Федерация |
| 40 | 70:21:0100002:400 | 15800 | Томская обл., г. Томск, район Академгородка | Земли населенных пунктов | Российская Федерация |
| 41 | 70:21:0000000:123 | 104215 | Томская область, г. Томск, район Академгородка | Земли населенных пунктов | Российская Федерация |
| 42 | 70:21:0100002:427 | 6500 | Томская область, г. Томск, ул. Созидания, 1 | Земли населенных пунктов | ООО «Научно-производственное предприятие «Стелс», ИНН: 7017033818, ОГРН: 1027000883480 |
| 43 | 70:21:0100002:428 | 5845 | Российская Федерация, Томская область, городской округ Город Томск, город Томск, проспект Развития, земельный участок 21 | Земли населенных пунктов | Российская Федерация |
| 44 | 70:21:0000000:126 | 24000 | обл. Томская, г. Томск - район Академгородка | Земли населенных пунктов | Российская Федерация |
| 45 | 70:21:0000000:1278 | 8577 | Томская область, г. Томск | Земли населенных пунктов | Российская Федерация |
| 46 | 70:21:0000000:1283 | 994 | Томская область, г. Томск | Земли населенных пунктов | Российская Федерация |
| 47 | 70:21:0000000:1285 | 14832 | Томская область, г. Томск | Земли населенных пунктов | Российская Федерация |
| 48 | 70:21:0000000:1286 | 760 | Томская область, г. Томск | Земли населенных пунктов | Российская Федерация |
| 49 | 70:21:0000000:1288 | 212 | Томская область, г. Томск | Земли населенных пунктов | Российская Федерация |
| 50 | 70:21:0100002:458 | 10200 | Томская обл., г. Томск, ул. Созидания, 2 | Земли населенных пунктов | Российская Федерация |
| 51 | 70:21:0100064:1436 | 64 | Томская область, г. Томск, район Академгородка | Земли населенных пунктов | Российская Федерация |
| 52 | 70:21:0100064:1437 | 30 | Томская область, г. Томск, район Академгородка | Земли населенных пунктов | Российская Федерация |
| 53 | 70:21:0100064:1460 | 11488 | Томская область, г. Томск | Земли населенных пунктов | Российская Федерация |
| 54 | 70:21:0000000:2261 | 66690 | Российская Федерация, Томская область, г. Томск, пр-кт Развития, 5/1 | Земли населенных пунктов | Российская Федерация |

| | | | | | |
|----|--------------------|-------|--|-----------------------------|---|
| 55 | 70:21:0000000:2262 | 8000 | Российская Федерация, Томская область, г. Томск, пр-кт Развития, 3/1 | Земли населенных пунктов | Российская Федерация |
| 56 | 70:21:0000000:2321 | 45 | Российская Федерация, Томская область, г. Томск | Земли населенных пунктов | Российская Федерация |
| 57 | 70:21:0000000:2322 | 10545 | Российская Федерация, Томская область, г. Томск, Развития проспект, 7 | Земли населенных пунктов | Российская Федерация |
| 58 | 70:21:0000000:2323 | 20435 | Российская Федерация, Томская область, г. Томск, Развития проспект, 9 | Земли населенных пунктов | Российская Федерация |
| 59 | 70:21:0000000:2324 | 3095 | Российская Федерация, Томская область, городской округ Город Томск, город Томск, проспект Развития | Земли населенных пунктов | Российская Федерация |
| 60 | 70:21:0000000:3314 | 4660 | Российская Федерация, Томская область, Город Томск, Томск город, Развития проспект | Земли населенных пунктов | Российская Федерация |
| 61 | 70:21:0100002:1097 | 11000 | Томская область, г. Томск, пр-кт Развития, 2 | Земли населенных пунктов | Российская Федерация |
| 62 | 70:21:0100002:1142 | 11668 | Томская область, г. Томск, ул. Созидания, 7 | Земли населенных пунктов | ООО «Фотон», ИНН: 7018004383, ОГРН: 1027000873360 |
| 63 | 70:21:0100002:1143 | 11100 | Томская обл., г. Томск, ул. Созидания, 9 | Земли населенных пунктов | Российская Федерация |
| 64 | 70:21:0100002:1267 | 2 | Томская область, г. Томск | Земли населенных пунктов | Российская Федерация |
| 65 | 70:21:0100002:1306 | 27677 | Томская область, г. Томск, пр-кт Развития | Земли населенных пунктов | Российская Федерация |
| 66 | 70:21:0100002:1323 | 17100 | Томская область, г Томск-район Академгородка | Земли населенных пунктов | Российская Федерация |
| 67 | 70:21:0100002:1324 | 1000 | Томская область, г. Томск- район Академгородка | Земли населенных пунктов | Российская Федерация |
| 68 | 70:21:0100002:1366 | 1550 | Томская область, г. Томск, пр-кт Развития, 4 | Земли населенных пунктов | Российская Федерация |
| 69 | 70:21:0100002:1441 | 9983 | Российская Федерация, Томская область, г. Томск, ул. Созидания, 3 | Земли населенных пунктов | Российская Федерация |
| 70 | 70:21:0100002:1452 | 8478 | Томская область, г. Томск, проспект Развития, 3д | Земли населенных пунктов | Российская Федерация |
| 71 | 70:21:0100002:1503 | 71780 | Российская Федерация, Томская область, г. Томск, Созидания улица | Земли населенных пунктов | Российская Федерация |
| 72 | 70:21:0100002:1504 | 480 | Российская Федерация, Томская область, г. Томск, Созидания улица, 8г | Земли населенных пунктов | Российская Федерация |
| 73 | 70:21:0100002:1505 | 300 | Российская Федерация, Томская область, г. Томск, Созидания улица, 6г | Земли населенных пунктов | Российская Федерация |
| 74 | 70:21:0100002:1507 | 9332 | Российская Федерация, Томская область, г. Томск, Развития проспект | Земли населенных пунктов | Российская Федерация |

| | | | | | |
|----|--------------------|-------|--|--------------------------|--|
| 75 | 70:21:0100002:1510 | 852 | Российская Федерация, Томская область, г. Томск, Развития проспект, 10/3 | Земли населенных пунктов | Российская Федерация |
| 76 | 70:21:0100002:1511 | 520 | Российская Федерация, Томская область, г. Томск, Развития проспект, 10/2 | Земли населенных пунктов | Российская Федерация |
| 77 | 70:21:0100002:1512 | 13828 | Российская Федерация, Томская область, г. Томск, Развития проспект, 10 | Земли населенных пунктов | Российская Федерация |
| 78 | 70:21:0100002:1751 | 64 | Российская Федерация, Томская область, г. Томск, Развития проспект | Земли населенных пунктов | Российская Федерация |
| 79 | 70:21:0100002:2112 | 825 | Российская Федерация, Томская область, Город Томск, Томск город, Развития проспект | Земли населенных пунктов | Российская Федерация |
| 80 | 70:21:0100002:2193 | 14080 | Российская Федерация, Томская область, Город Томск, Томск город, Развития проспект | Земли населенных пунктов | Российская Федерация |
| 81 | 70:21:0100002:2194 | 9220 | Российская Федерация, Томская область, Город Томск, Томск город, Развития проспект | Земли населенных пунктов | Российская Федерация |
| 82 | 70:21:0100002:2201 | 395 | Российская Федерация, Томская область, городской округ Город Томск, город Томск, проспект Развития | Земли населенных пунктов | Российская Федерация |
| 83 | 70:21:0100002:2382 | 22381 | Российская Федерация, Томская область, городской округ Город Томск, город Томск, проспект Развития | Земли населенных пунктов | Российская Федерация |
| 84 | 70:21:0100002:262 | 10850 | Томская область, г. Томск, район Академгородка | Земли населенных пунктов | Российская Федерация |
| 85 | 70:21:0100002:263 | 21400 | обл. Томская, г. Томск - район Академгородка | Земли населенных пунктов | Российская Федерация |
| 86 | 70:21:0100002:264 | 25000 | Томская обл., г. Томск, район Академгородка | Земли населенных пунктов | Российская Федерация |
| 87 | 70:21:0100002:266 | 4005 | Томская обл., г. Томск, район Академгородка | Земли населенных пунктов | Российская Федерация |
| 88 | 70:21:0100002:270 | 1233 | Томская обл., г. Томск - район Академгородка | Земли населенных пунктов | Российская Федерация |
| 89 | 70:21:0100002:286 | 17300 | обл. Томская, г. Томск - район Академгородка | Земли населенных пунктов | Российская Федерация |
| 90 | 70:21:0100002:443 | 9800 | Томская обл., г. Томск, проспект Развития, 25 | Земли населенных пунктов | Российская Федерация |
| 91 | 70:21:0100002:444 | 10000 | обл. Томская, г. Томск, проспект Развития, 27 | Земли населенных пунктов | ООО «Стройтехинновации ТДСК», ИНН: 7017264117, ОГРН: 1107017011155 |
| 92 | 70:21:0100002:445 | 12940 | Томская обл., г. Томск, проспект Развития, 16 | Земли населенных пунктов | Российская Федерация |
| 93 | 70:21:0100002:446 | 12342 | Томская обл., г. Томск, проспект Развития, 18 | Земли населенных пунктов | Российская Федерация |
| 94 | 70:21:0100064:704 | 1742 | Томская обл., г. Томск, пр. Академический, 8/3, строение 1 | Земли населенных пунктов | Российская Федерация |

| | | | | | |
|----|-------------------|--------|--|-----------------------------|----------------------|
| 95 | 70:21:0100064:707 | 10905 | Томская обл., г. Томск, район Академгородка | Земли населенных пунктов | Российская Федерация |
| 96 | 70:21:0117009:398 | 3850 | Российская Федерация, Томская область, г. Томск; Развития проспект | Земли населенных пунктов | Российская Федерация |
| 97 | 70:21:0100088:855 | 165754 | Российская Федерация, Томская область, городской округ Город Томск, город Томск, Тургенева улица, 42 | Земли населенных пунктов | - |
| 98 | 70:21:0000000:110 | 203133 | Томская обл., г. Томск - район Академгородка | Земли населенных пунктов | Российская Федерация |

КАРТА-ПЛАН

Особая экономическая зона технико-внедренческого типа на территории г. Гомска в районе Кузовлевского тракта

План границ объекта землеустройства. Обзорная схема



МАСШТАБ 1:10000

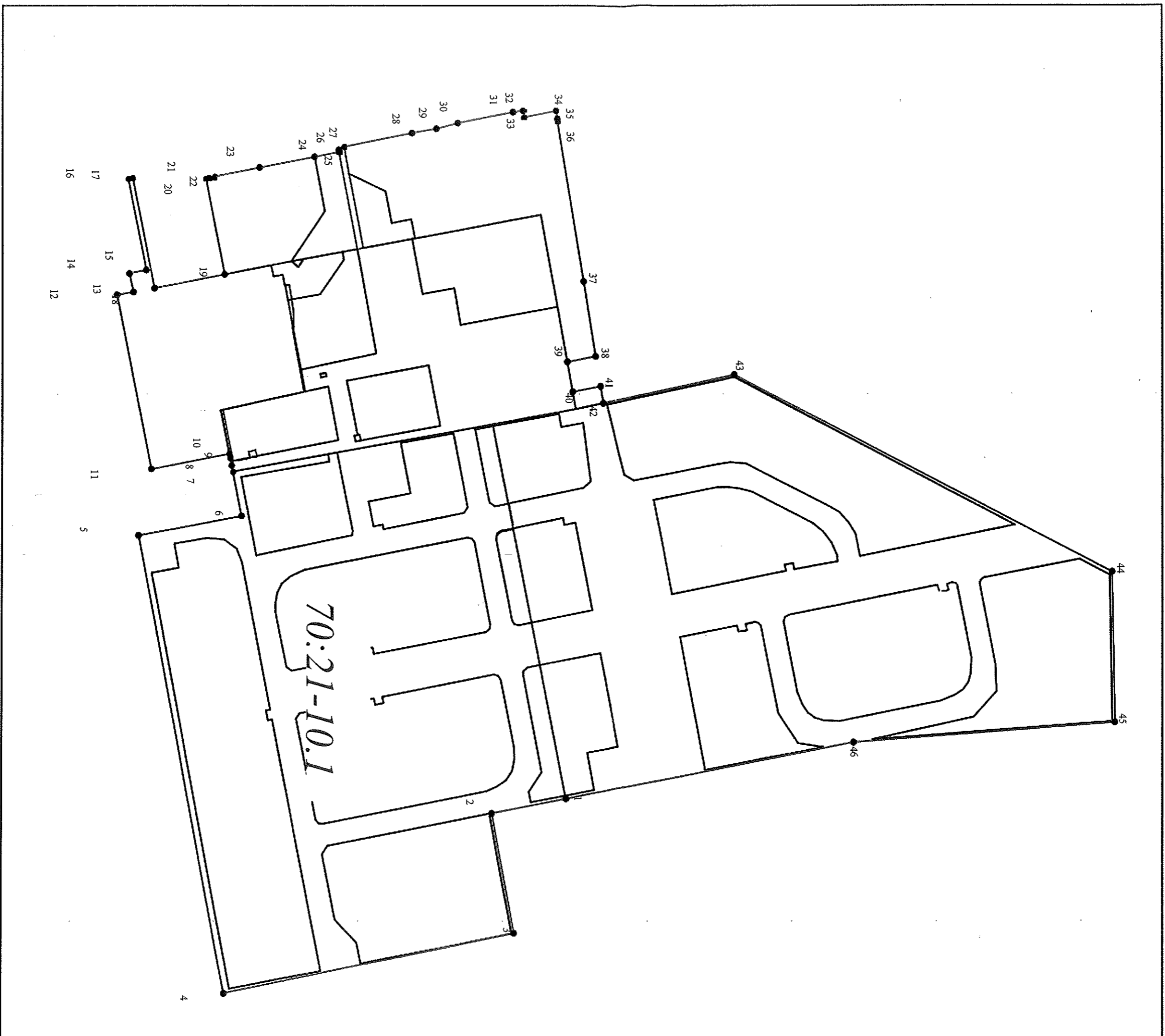

Условные обозначения:

- Обозначение характерной точки
- Границы земельных участков (ЕГРН)

Приложение № 5
к Соглашению о создании на территории
г. Томска особой экономической зоны технико-
внедренческого типа на основании
постановления Правительства Российской
Федерации от 21 декабря 2005 г. № 783
«О создании на территории г. Томска особой
экономической зоны технико-внедренческого
типа» и об управлении указанной особой
экономической зоной
от _____ № _____

Отчет о результатах функционирования ОЭЗ за _____ год

| № п/п | Наименование показателя | текущий год (план) | | текущий год (факт) | |
|----------|--|--------------------|-----------------------|--------------------|-----------------------|
| | | за год | накопленным итогом | за год | накопленным итогом |
| 1 | Количество резидентов ОЭЗ, ед., в том числе: | | | | |
| 1.1 | количество резидентов с участием иностранных инвесторов в составе акционеров (участников) и резидентов, реализующих соглашения об осуществлении деятельности в ОЭЗ с привлечением иностранных инвестиций, ед. | | | | |
| 1.2 | количество резидентов ОЭЗ, ведущих деятельность в области информационных технологий и осуществляющих разработку и реализацию программ для электронно-вычислительных машин и баз данных на материальном носителе или в электронном виде по каналам связи независимо от вида договора и (или) оказывающих услуги (выполняющих работы) по адаптации и модификации программ для электронно-вычислительных машин и баз данных (программных средств и информационных продуктов вычислительной техники), установке, тестированию и сопровождению программ для электронно-вычислительных машин и баз данных, ед. | | | | |
| 2 | Количество рабочих мест, созданных на территории ОЭЗ, всего, ед., в том числе: | | | | |
| 2.1 | количество рабочих мест, созданных резидентами ОЭЗ, ед. | | | | |
| 2.1.1 | количество рабочих мест, созданных на территории ОЭЗ резидентами ОЭЗ, являющимися субъектами малого и среднего предпринимательства и (или) индивидуальными предпринимателями, ед. | | | | |
| 2.2 | количество рабочих мест, созданных управляющей компанией ОЭЗ, ед. | | | | |
| 3 | Объем инвестиций, в том числе капитальных вложений, осуществленных резидентами ОЭЗ на территории ОЭЗ в соответствии с соглашениями об осуществлении деятельности в ОЭЗ, млн руб. | | | | |

| | | | | | |
|-----|--|--|--|--|--|
| 4 | Объем выручки от продажи товаров, выполнения работ, оказания услуг за вычетом налога на добавленную стоимость, акцизов (в соответствии с отчетом о финансовых результатах бухгалтерской (финансовой) отчетности резидентов, применяющих общую систему налогообложения) и (или) сумма доходов (в соответствии с налоговой декларацией по налогу, уплачиваемому в связи с применением упрощенной системы налогообложения, резидентов, применяющих упрощенную систему налогообложения), полученных резидентами в результате реализации соглашений об осуществлении деятельности в ОЭЗ, в том числе: | | | | |
| 4.1 | объем выручки резидентов, ведущих деятельность в области информационных технологий и осуществляющих разработку и реализацию программ для электронно-вычислительных машин и баз данных на материальном носителе или в электронном виде по каналам связи независимо от вида договора и (или) оказывающих услуги (выполняющих работы) по адаптации и модификации программ для электронно-вычислительных машин и баз данных (программных средств и информационных продуктов вычислительной техники), установке, тестированию и сопровождению программ для электронно-вычислительных машин и баз данных, млн руб. | | | | |
| 4.2 | объем выручки резидентов ОЭЗ, полученной в результате экспорта несырьевых неэнергетических товаров и оказываемых услуг, млн руб. | | | | |
| 5 | Объем израсходованных средств федерального бюджета, направленных на финансирование создания объектов инженерной, транспортной, социальной, инновационной и иной инфраструктуры ОЭЗ, млн руб. | | | | |
| 6 | Объем израсходованных средств бюджета субъекта Российской Федерации и местных бюджетов, направленных на финансирование создания объектов инженерной, транспортной, социальной, инновационной и иной инфраструктуры ОЭЗ, млн руб. | | | | |
| 7 | Объем средств управляющей компании ОЭЗ, полученных от осуществления хозяйственной деятельности и вложенных в создание объектов инженерной, транспортной, социальной, инновационной и иной инфраструктуры ОЭЗ, млн руб. | | | | |
| 8 | Объем налогов, уплаченных в бюджеты бюджетной системы Российской Федерации, за вычетом объема налога на добавленную стоимость, фактически возмещенного в соответствии с законодательством Российской Федерации о налогах и сборах, всего, млн руб., в том числе: | | | | |
| 8.1 | объем налогов, уплаченных резидентами ОЭЗ в бюджеты бюджетной системы Российской Федерации, за вычетом объема налога на добавленную стоимость, фактически возмещенного резидентам ОЭЗ в соответствии с законодательством Российской Федерации о налогах и сборах, млн руб. | | | | |
| 8.2 | объем налогов, уплаченных управляющей компанией ОЭЗ в бюджеты бюджетной системы Российской Федерации, за вычетом объема налога на добавленную стоимость, фактически возмещенного управляющей компанией ОЭЗ в соответствии с законодательством Российской Федерации о налогах и сборах, млн руб. | | | | |

| | | | | | |
|-------|--|--|--|--|--|
| 9 | Объем таможенных платежей, всего, млн руб., в том числе: | | | | |
| 9.1 | объем таможенных платежей, уплаченных резидентами ОЭЗ, млн руб. | | | | |
| 9.2 | объем таможенных платежей, уплаченных управляющей компанией ОЭЗ, млн руб. | | | | |
| 10 | Объем страховых взносов, всего, млн руб., в том числе: | | | | |
| 10.1 | объем страховых взносов, уплаченных резидентами ОЭЗ, млн руб. | | | | |
| 10.2 | объем страховых взносов, уплаченных управляющей компанией ОЭЗ, млн руб. | | | | |
| 11 | Объем используемых резидентами ОЭЗ налоговых льгот в части, зачисляемой в федеральный бюджет, млн руб. | | | | |
| 12 | Объем используемых резидентами ОЭЗ льгот по уплате таможенных платежей, млн руб. | | | | |
| 13 | Объем используемых резидентами ОЭЗ льгот по уплате страховых взносов, млн руб. | | | | |
| 14 | Объем используемых резидентами ОЭЗ налоговых льгот в части, зачисляемой в бюджет субъекта Российской Федерации и местный бюджет, млн руб. | | | | |
| 15 | Количество объектов инженерной, транспортной, социальной, инновационной и иной инфраструктуры ОЭЗ, построенных на территории ОЭЗ и введенных в эксплуатацию, а также их проектная мощность, ед. | | | | |
| 16 | Объем неизрасходованных денежных средств (остаток), фактически выделенных из федерального бюджета на создание объектов инфраструктуры ОЭЗ, млн руб. | | | | |
| 17 | Объем неизрасходованных денежных средств (остаток), фактически выделенных из бюджета субъекта Российской Федерации и местного бюджета на создание объектов инфраструктуры ОЭЗ, млн руб. | | | | |
| 18 | Доля суммарной площади земельных участков, предоставленных в аренду и (или) находящихся в собственности резидентов ОЭЗ, в общей полезной площади ОЭЗ, % | | | | |
| 19 | Доля мощности объектов инфраструктуры, заявленной и подтвержденной контрактными обязательствами резидентов ОЭЗ, в общей мощности объектов инфраструктуры, введенных в эксплуатацию, созданных или создаваемых, %, в том числе: | | | | |
| 19.1 | таможенная инфраструктура | | | | |
| 19.2 | транспортная инфраструктура | | | | |
| 19.3 | слаботочные сети и системы | | | | |
| 19.4 | административно-деловые площади | | | | |
| 19.5 | тепловая энергия | | | | |
| 19.6 | водоснабжение | | | | |
| 19.7 | водоотведение | | | | |
| 19.8 | газоснабжение | | | | |
| 19.9 | электроснабжение | | | | |
| 19.10 | другая инфраструктура | | | | |

Приложение № 6
к Соглашению о создании на территории г. Томска особой
экономической зоны технико-внедренческого типа на основании
постановления Правительства Российской Федерации
от 21 декабря 2005 г. № 783 «О создании на территории г. Томска
особой экономической зоны технико-внедренческого типа»
и об управлении указанной особой экономической зоной
от _____ № _____

Отчеты о реализации настоящего Соглашения

1. Отчет о деятельности резидентов ОЭЗ за _____ год и нарастающим итогом с начала деятельности в качестве резидента

| № п/п | Наименование резидента | ИНН | Наименование инвестиционного проекта | Дата начала операционной деятельности и (фактическая либо плановая) | Участие иностранных инвесторов в составе акционеров (участников) или прямые иностранные инвестиции и (да/нет) | Резиденты, ведущие деятельность в области информационных технологий (да/нет) | Страна | Заявленные рабочие места, предусмотренные соглашением об осуществлении деятельности | Количество рабочих мест, созданных резидентами на территории ОЭЗ (ед.) | | | Заявленные инвестиции, предусмотренные соглашением об осуществлении деятельности | Общий объем осуществленных инвестиций на территории ОЭЗ (млн руб.) | | Объем выручки от продажи товаров, выполнения работ, оказания услуг (в денежном выражении, млн руб.) | | | | | | | |
|----------------------|------------------------|-----|--------------------------------------|---|---|--|--------|---|--|----------------------|--------------------|--|--|-----------------------------|---|--|----|----|----|----|----|--|
| | | | | | | | | | Всего | в т.ч. резиденты МСП | накопленным итогом | | Всего | в т.ч. капитальных вложений | Всего | в т.ч. от экспорта несырьевых неэнергетических товаров и оказываемых услуг | | | | | | |
| 1 | 2 | 3 | 4 | 5 | 6 | 7 | 8 | 9 | 10 | 11 | 12 | 13 | 14 | 15 | 16 | 17 | 18 | 19 | 20 | 21 | 22 | |
| 1 | | | | | | | | | | | | | | | | | | | | | | |
| 2 | | | | | | | | | | | | | | | | | | | | | | |
| ... | | | | | | | | | | | | | | | | | | | | | | |
| ИТОГО по ОЭЗ: | | | | | | | | | | | | | | | | | | | | | | |

4. Отчет об использовании земельных участков ОЭЗ за _____ год

| Общая площадь ОЭЗ в соответствии с соглашением о создании ОЭЗ (га) | Полезная площадь (по проекту планировки) для предоставления в аренду резидентам (га) | Площадь земельных участков, предоставленных резидентам и иным инвесторам, заключившим соглашения о взаимодельствии в сфере создания инфраструктуры ОЭЗ, в аренду (га) | | Площадь земельных участков в собственности резидентов ОЭЗ и иных инвесторов, заключивших соглашения о взаимодельствии в сфере создания инфраструктуры ОЭЗ (га) | | Доля суммарной площади земельных участков, предоставленных в аренду и (или) находящихся в собственности резидентов и иных инвесторов, заключивших соглашения о взаимодельствии в сфере создания инфраструктуры ОЭЗ, в общей полезной площади ОЭЗ, % |
|--|--|---|-----------------|--|-----------------|---|
| | | всего | за отчетный год | всего | за отчетный год | |
| 1 | 2 | 3 | 4 | 5 | 6 | $7 = (3+5) / 2 * 100 \%$ |
| | | | | | | |

5. О вводе в эксплуатацию объектов инфраструктуры ОЭЗ за _____ ГОД

| Инфраструктура | Количество объектов инфраструктуры ОЭЗ, построенных на территории ОЭЗ и введенных в эксплуатацию | | Мощность введенных в эксплуатацию, созданных или создаваемых объектов инфраструктуры | | | | Объем заявленной и подтвержденной контрактными обязательствами резидентов ОЭЗ загрузки созданных мощностей (накопленным итогом с даты создания ОЭЗ) | Доля мощности объектов инфраструктуры, заявленной и подтвержденной контрактными обязательствами резидентов ОЭЗ, в общей мощности объектов инфраструктуры, введенных в эксплуатацию, созданных или создаваемых, % |
|--|--|--|--|--|-----------------|--|---|--|
| | отклонение | | план | факт | отклонение | накопленным итогом с даты создания ОЭЗ | | |
| | план | факт | | | | | | |
| 1 | за отчетный год | накопленным итогом с даты создания ОЭЗ | за отчетный год | накопленным итогом с даты создания ОЭЗ | за отчетный год | накопленным итогом с даты создания ОЭЗ | 14 | 15=14/11*100 % |
| Таможенная инфраструктура (комплекс)* | | | | | | | | |
| Транспортная инфраструктура (комплекс)* | | | | | | | | |
| Слаботочные сети и системы (комплекс)* | | | | | | | | |
| Административно-деловые площади (м ²)* | | | | | | | | |
| Тепловая энергия (Гкал/час) ** | | | | | | | | |
| Водоснабжение (м ³ /сут) ** | | | | | | | | |
| Водоотведение (м ³ /сут) ** | | | | | | | | |
| Газоснабжение (млн м ³ /год) ** | | | | | | | | |
| Электроснабжение (МВт) ** | | | | | | | | |
| Другая инфраструктура (комплекс) | | | | | | | | |

*Подтверждение объектов загрузки созданных мощностей по соглашениям об осуществлении промышленно-производственной или технико-внедренческой деятельности.

** Подтверждение объектов загрузки созданных мощностей по выданным техническим условиям или заключенным договорам на поставку ресурсов, если объекты введены в эксплуатацию.

6. Отчет о деятельности Управляющей компании за _____ год
и нарастающим итогом с начала деятельности в качестве Управляющей компании

| № п/п | Количество рабочих мест, созданных управляющей компанией на территории ОЭЗ | | Объем средств от осуществления хозяйственной деятельности и вложенных в создание объектов инженерной, транспортной, социальной, инновационной и иной инфраструктуры ОЭЗ, млн руб. | | Объем налогов, уплаченных управляющей компанией в бюджеты бюджетной системы Российской Федерации, за вычетом налога на добавленную стоимость, фактически возмещенного в соответствии с законодательством Российской Федерации, млн руб. | | Объем уплаченных страховых взносов, млн руб. | | Объем уплаченных таможенных платежей, млн руб. | |
|-------|--|--------------------|---|--------------------|---|--------------------|--|--------------------|--|--------------------|
| | с начала отчетного периода | накопленным итогом | с начала отчетного периода | накопленным итогом | с начала отчетного периода | накопленным итогом | с начала отчетного периода | накопленным итогом | с начала отчетного периода | накопленным итогом |
| 1 | 2 | 3 | 4 | 5 | 6 | 7 | 8 | 9 | 10 | 11 |
| 1 | | | | | | | | | | |

7. Отчет о реализации полномочий по управлению и распоряжению земельными участками и иными объектами недвижимости, расположенными в границах ОЭЗ и находящимися в государственной или муниципальной собственности¹

¹ Указывается информация о заключенных договорах аренды земельных участков и иных объектов недвижимости; принятых решениях об утверждении схем расположения земельных участков или земельных участков на кадастровом плане территории; принятых решениях об установлении и (или) изменении основного, условно разрешенного и (или) вспомогательного видов разрешенного использования земельных участков, расположенных в границах ОЭЗ; заключенных соглашениях об установлении сервитутов в границах ОЭЗ.

Пронумеровано и прошито
50 (пятьдесят) листов + флеш-накопитель

Департамент
регионального развития

Голиков А.В.
(ФИО исполнителя) (подпись)

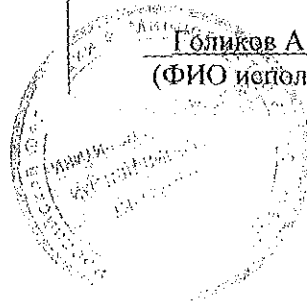

Handwritten signature